

RZUT PARTERU - SCHEMAT ROZBIÓRKI
Skala 1:50

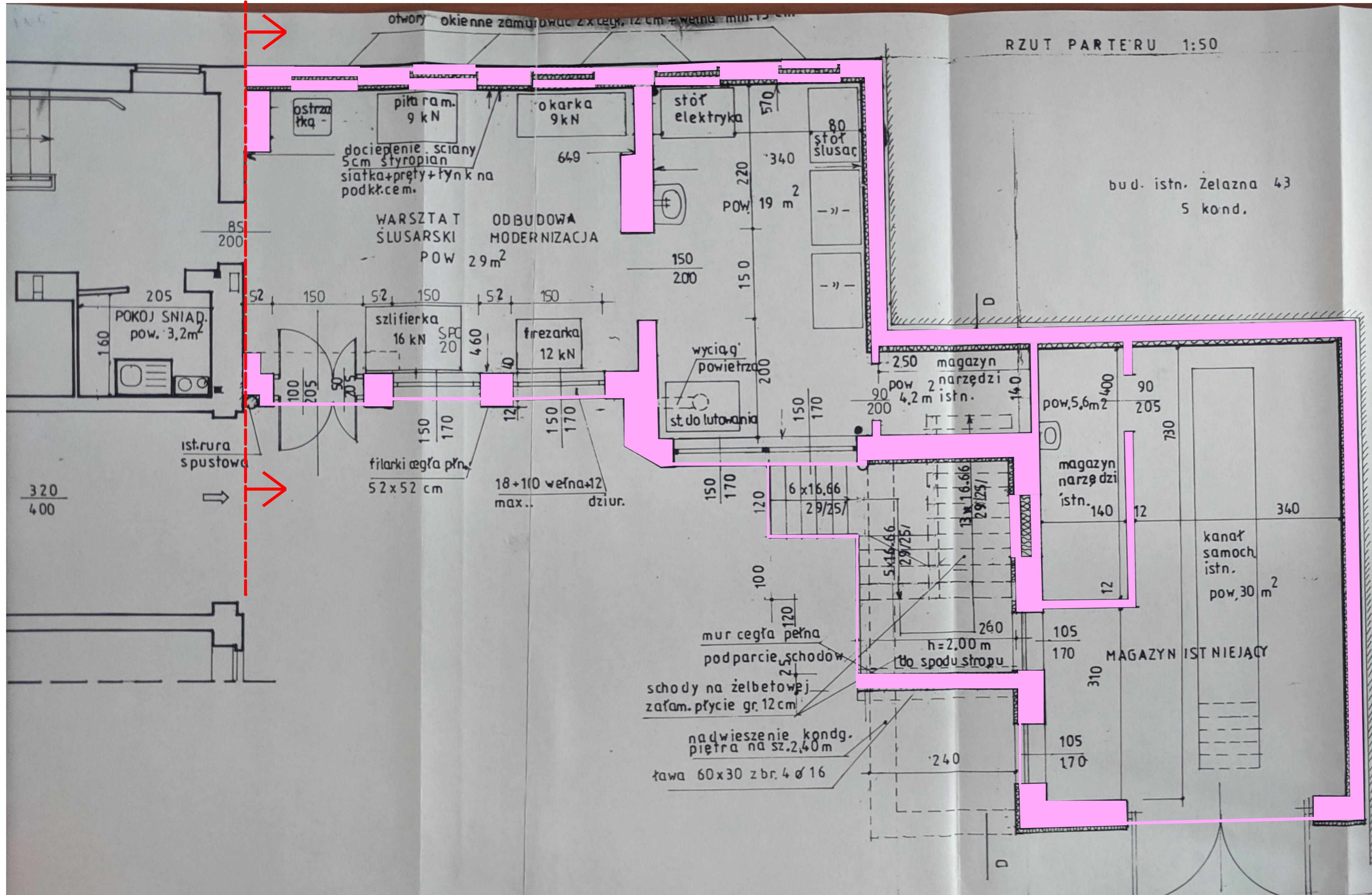

ELEMENTY DO ROZBIÓRKI

LINIA CIĘCIA PIŁĄ DIAMANTOWĄ, SZNUREM DIAMANTOWYM

| | | |
|--|--|--|
| AMESTICA PROJEKT BUDOWLANY ROZBIÓRKI ZABUDOWY „Rozbudowa i przebudowa budynku biurowo-usługowego przy ul. Siennej 82 w Warszawie” Na działce ewidencyjnej nr. 92 w obrębie 6-01-07 na terenie Dzielnicy Wola (BUDYNEK BIUROWY CZĘŚCI NISKIEJ Z GARAZEM NAZIEMNYM) | | |
| ADRES WARSZAWA UL. SENNA 82 działka ewidencyjna nr 82 w drobie 6-01-07 na terenie dzielnicy Wola w Warszawie | | |
| INWESTOR Instytut Solidarności i Męstwa im. Witolda Piłchickiego, z siedzibą w Warszawie, ul. Foksal 17, 00-372 Warszawa | | |
| BIURO PROJEKTOWE Bogumił Kidziak - Architekt Adres siedziby: Wolica 126 05-830 Nadarzyn Adres biura: 00-660 Warszawa ul. Lwowska 17 lok 5 tel. 535-010-937 www.kidziak.pl | | |
| BIURO PROJEKTOWE NAZBUD Sp. z o.o. ul. Rydygiera 8 (bud24) piętro 7 01-793 Warszawa tel. (22) 618-96-19, (22) 618-61-68 e-mail: biuro@nazbud.pl | | |
| PROJEKTANT N. Ibr. Podpis mgr. inż. Wojciech Naczebu Nr. 115/01 specjalność: konstrukcja budowlana bez ograniczeń | | |
| PROJEKTANT N. Ibr. Podpis mgr. inż. Maciej Leszczyński Nr. 0208/POK/08 specjalność: konstrukcja budowlana bez ograniczeń | | |
| Tytuł rysunku RZUT PARTERU - SCHEMAT ROZBIÓRKI | | |
| BRANDA KONSTRUKCJA NUMER ARSUDA DATA SKALA INST-PR-04-00 16.12.2020 1:50 | | |